www.confindustria.vr.it

Anno 4 - Numero 28 Giugno 2018

MANAGER

VERONA ON LINE

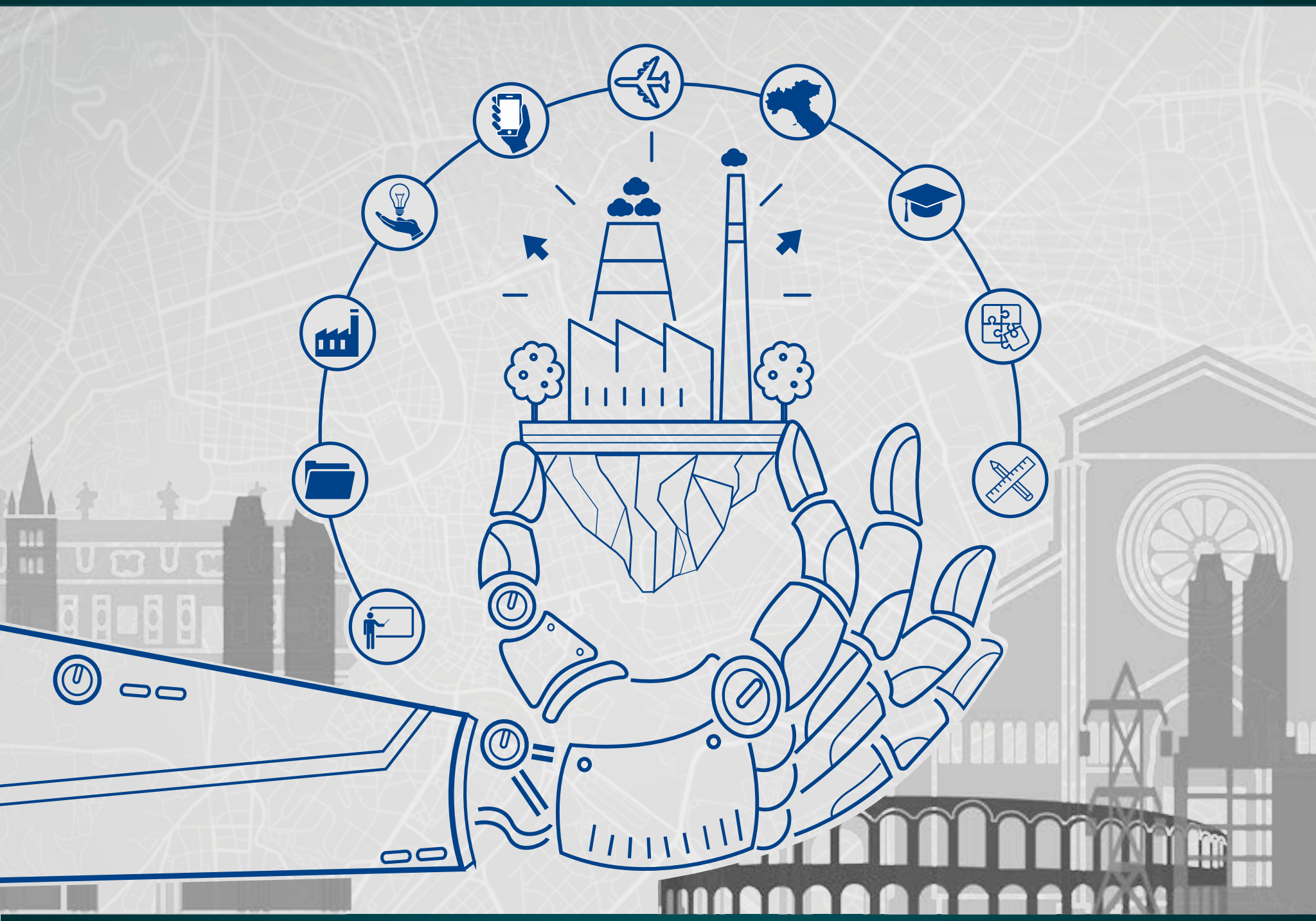

Industria 4.0:
a che punto è la tua impresa?

Gare d'Appalto:
un approccio innovativo ed integrato ai mercati esteri

CSC:
pochi rischi dal rialzo del BTP

Cassiopea

25 anni di attività a fianco delle imprese e degli imprenditori

Cassiopea compie 25 anni. L'azienda strettamente legata all'attività professionale di Tiziana Recchia rappresenta oggi la sua personalissima visione del fare formazione, intesa come l'accompagnare le persone in un percorso di consapevolezza che incida non solo sulle performance lavorative, ma anche sull'equilibrio della persona.

Venticinque anni di attività, un traguardo importante. Come è iniziata questa bella avventura?

Quando ho iniziato quello che sapevo con certezza era che volevo fare l'imprenditrice. Avevo lavorato nell'azienda di mio padre e sentivo che era arrivato il momento di costruire qualcosa di mio che mi rappresentasse. Diventare life coach è stato lo sbocco naturale della mia grande voglia di capire le persone e di aiutarle a perseguire il benessere. Quindici anni prima di Cassiopea ad esempio mi ero affacciata al rebirthing.

La persona al centro quindi?

Sì, non si tratta di fare formazione ma di capire l'essere umano e di affiancare le persone perché trovino o ritrovino la forza e la capacità di esprimersi nella vita. In particolare tutta la mia attività si intreccia con il coaching manageriale. Affianco imprenditori o manager di vertice che hanno bisogno di acquisire consapevolezza per un cambio di ruolo o di crescita personale o per una trasformazione aziendale o di contesto.

Cambi di contesto che creano stress e che richiedono di trovare un nuovo equilibrio non solo per sé ma anche per i propri collaboratori?

Esatto. I cambiamenti sono fonte di stress che va affrontata perché le persone trovino gli strumenti per superare la propria zona di comfort e ne costruiscano una nuova e oggi i cambiamenti sono sempre di più

e sempre più veloci ma a fianco al grande momento di stimolo porta con sé anche una paura sotterranea e sottile. È uno stato che va affrontato con equilibrio.

A volte le aziende si trovano nella necessità di doversi riorganizzare anche dal punto di vista strategico ed è utile avere qualcuno che possa aiutare gli imprenditori nella formulazione e riformulazione della visione strutturando un percorso con un piano di azioni pragmatico che possa portare ad ottenere i risultati attesi.

Tiziana Recchia

Una competenza sviluppata negli ultimi vent'anni è quella dell'accompagnamento al passaggio generazionale, programmato e perseguito con un progetto strutturato che valorizzi le reali attitudini e l'apprendimento della complessa "arte di essere imprenditore

Ma oggi l'imprenditore si ritrova a dover ricoprire contemporaneamente più ruoli, sul lavoro, nella società, nel mondo digitale, ruoli che richiedono anche competenze diverse che vanno oltre i compiti aziendali.

Sì, è vero. Sempre più un imprenditore necessità di competenze trasversali che gli sono utili nello svolgimento di cariche pubbliche come ad esempio public speaking e uso della voce e dizione o lo sviluppo della leadership e degli aspetti organizzativi, miglioramento dei processi aziendali e delle skills manageriali trasversali, gestione delle risorse umane e dei piani di crescita, gestione del tempo, dei conflitti.

Cassiopea nel tempo si è fatta conoscere anche per proposte formative inedite penso alla collaborazione con la brigata Folgore come nascono queste idee?

Nel lavoro mi piace cambiare e avere un approccio innovativo cercando altri mondi di eccellenza che mi permettano di fare dei parallelismi tra le dinamiche aziendali e attivare un processo di cambiamento che porti al miglioramento. Percorsi formativi non fini a sé stessi ma sessioni di team building strutturato all'interno di un percorso formativo più ampio che comprende anche la decodifica della metafora utilizzata. Così è stato ad esempio con la collaborazione con i paracadutisti della Brigata Folgore e con l'Accademia d'Arte Circense.

Con cosa ci stupirà Cassiopea nel prossimo futuro?

Questo per me è un momento speciale. Mi sto godendo questo equilibrio e il traguardo raggiunto. Conoscendomi non sarà un periodo molto lungo le idee non mi mancano e soprattutto in questi venticinque anni non è mai venuta meglio la voglia di crescere e di lavorare. Cassiopea con la sua attività è parte della mia vita che mi rappresenta e mi completa.

www.cassiopeaweb.com